

't KLUSDURPERTJE



VERENIGING DORPSBELANGEN

KLOETINGE

19e jaargang nr. 2 september 2000



Pr. Irenestraat 5-7
4481 AZ Kloetinge
Telefoon 0113 - 211098
Telefax 0113 - 252169

**Verzekeren is een kwestie
van vertrouwen**

**Service is daarbij
onmisbaar!**

*Ook
voor uw
Staatsloten en
boncadeau's etc naar:*



postkantoor
Kloetinge

Pr. Irenestraat 5-7 4481 AZ Kloetinge Tel. 0113 - 227333

Hoe blijf ik mijn (klein)kinderen begrijpen?

(PRIVÉ) COMPUTERLES VOOR 50+

* bij u thuis

* op mijn kantoor (max 2 personen)

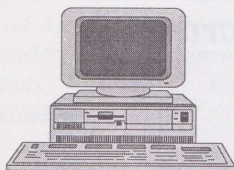

Windows 95/98, Office
(o.a. Word, Excel, Outlook, E-mail, Internet)
Voor meer informatie bellen met:

Van der Have Advies
Langeweide 18, 4481 CP Kloetinge
telefoon: (0113) 27 14 30

Openingstijden:
maandag, dinsdag
donderdag, vrijdag
17.00 - 21.00 uur
woensdag
09.00 - 18.00 uur
zaterdag
09.00 - 12.00 uur.
Of op afspraak.

GETOKA offsetdrukkerij v.o.f.

'zakelijk' drukwerk voor instellingen, scholen, verenigingen en bedrijven
Spaaringsstraat 21 - 4421 GD Kapelle - tel.: (0113) 342597 - fax: (0113) 341295
www.getoka.nl E-mail: gerard@getoka.nl

Ontwerpen
2 Kleurendruk
Digitaal dupliceren
Vergaren
Vouwen/nieten
Snijden
Inbinden
Lamineren
Kopieren



PEDICURESALON ANS DE ROOIJ

Gediplomeerd Pedicure,lid L.O.V.

Certificaat Diabetische Voet

Martinus Nijhofflaan 108, 4481 DL Kloetinge

Voor al uw voetproblemen zoals eelt, likdoorns, ingegroeide nagels en kloven.

voor afspraak of informatie: tel.)113 - 220068

(tussen 12.00 - 13.00 en 17.00 - 18.00)

mobiel: 06 22 54 60 57

‘t witte ekken

voor al uw fruit groente, aardappels



Open dinsdag t/m vrijdag 10.00 - 17.00 uur

zaterdag 10.00 - 16.00 uur

Ons adres

Oostmolenweg 47a Kloetinge

Beste Dorpsgenoten,

Anders dan in voorgaande jaren vindt u de Klusdurper pas in september op de mat. De reden is dat het bestuur graag in dit blaadje een vergadering op 16 november wilde aankondigen, waar uw gedachte of mening zeer bij op prijs wordt gesteld, zie Mededelingen. Juli was misschien ook niet zo'n geweldig moment voor verschijning omdat de meeste hoofden dan vol zitten met vakantiegedachten. Aan de andere kant hadden de bezorgers dan juist tijd genoeg om huis-aan-huis te gaan. Hoe dan ook, het streven is voortaan in september en in februari een krantje te verzorgen.

In dit nummer dit keer geen uitgediepte lokale historie maar wel allerlei wetenswaardigs. De gecombineerde Jaarvergadering en Gemeenteavond alweer een tijdje geleden (februari) was een succes, er waren ongeveer honderd aanwezigen. Omdat de behandelde onderwerpen en de gestelde vragen misschien ook wel eens bij anderen leven, die er niet waren, alsnog een uitgebreid verslag samen met de gegeven antwoorden.

Voor mensen uit het buitengebied is het stukje "Honderd panden niet op het riool" van belang.

Het Gastouderbureau doet een dringend beroep op mensen om kinderen op te vangen in hun eigen gezinssituatie of bij de kinderen thuis, vanwege de enorme toename van het aantal aanvragen in Kloetinge!

Rest de voorzitter van de vereniging Dorpsbelangen niets anders dan te hopen dat u een goede vakantie achter de rug heeft en ook nog een beetje hebt kunnen genieten van de goede augustusmaand, en dat u vol goede moed weer aan het werk bent geslagen.

J.A.Hoste

wigman  van dijk
RECLAMEBUREAU

Een reclamebureau dat uw doelgroep aanspreekt

bel: 0113 - 232734

Geertesplein 5d 4481 AN Kloetinge

Honderd panden niet op riool

Onlangs stond in de PZC een artikel met bovenstaande titel. Reden van dit artikel is het feit dat de gemeente Goes voor een aantal panden in het buitengebied van Goes, die niet aangesloten zijn of worden op de riolering, bij de Provincie ontheffing heeft gevraagd voor de zorgplicht van riolering. Normaal gesproken is de gemeente verplicht voor aansluiting te zorgen, tenzij de kosten daarvoor te hoog worden. Als maximum geldt daarvoor een bedrag van f 20.700,- waarvan de eigenaar f 4500,- dient te betalen.

In Goes zullen ruim honderd panden niet op het riool worden aangesloten, een aantal daarvan liggen ook in Kloetinge nl. aan de Manneeweg, Bredeweg, Noordeinde en Tervatenseweg.

De panden die geen riolering hebben maar via de gemeentelijke belastingen daar wel aan meebetalen, lozen nu het huishoudelijk afvalwater via een septictank op het oppervlaktewater. Vanaf 1 januari 2005 is het niet meer toegestaan afvalwater ongezuiverd op het oppervlaktewater of in de bodem te lozen!

Dit betekent dat de eigenaren van de panden die niet op het riool zijn aangesloten zelf een oplossing moeten zoeken voor de zuivering van hun afvalwater. Een kleine septictank is niet voldoende, een goede tank, met voldoende milieurendement kost al snel f 14.000,- Er zijn ook andere oplossingen voor de zuivering van afvalwater, de zg. IBA's (individuele behandeling afvalwater), maar deze zijn zeker niet goedkoper.

De gemeente wil voor de aanschaf van een afvalwaterzuivering een bijdrage geven. Afsproken is dat de eigenaar zelf f 4.500,- betaalt, gelijk aan het bedrag bij aansluiting op de riolering, en dat de gemeente en het waterschap de resterende kosten delen (overigens heeft het waterschap dit nog niet toegezegd!)

Idereen die nu nog niet op de riolering is aangesloten komt dus voor een uitgave van minimaal f 4.500,- te staan. Ook is het nog een zorg wie straks de IBA's gaat onderhouden, zoals bij de riolering nu ook gebeurt, gemeente, waterschap of eigenaar?

JW

PARKET

Specialist in:
parket - laminaat - kurk

Ook parket voor de doe-het-zelver

Tevens verhuur van schuurmachines

Ook voor al uw onderhoud

*Alle soorten en
vele merken!*

Eigen vakbekwaam
personeel

Tel. 0113 - 21 20 41

J. Valckestraat 11 - Goes
B.g.g. 06 - 52638840



ERKEND

Keurmerk van de
Constr. Federatie van NL

INTERIEUR

WAARBORG

Verzekeringen
Hypotheken
Pensioenen

NIJSSE ASSURANTIËN BV

Vosmaerstraat 2, 4461 HT Goes, Postbus 118, 4460 AC Goes
Telefoon 0113 - 275800, Telefax 0113 - 275810

nva.t.lid

Kinderopvang gevraagd!



Het gastouderbureau fungeert als bemiddelaar tussen de opvangvraag van ouders en het opvangaanbod van gastouders en thuisopvangs. Gastouders vangen kinderen op in hun eigen woning en combineren dit dus met de opvoeding van hun eigen kinderen en hun huishouden. Zij bieden opvang aan die past binnen hun eigen situatie. Thuisopvangs vangen kinderen op in het huis van de ouders zelf. Dit kan ideaal zijn bij wisselende diensten van ouders waarbij regelmatig opvang nodig is in de vroege ochtend of late avond. De kinderen kunnen hun normale ritme aanhouden doordat de thuisopvangster b.v. start met haar werk als de kinderen nog slapen. Thuisopvang is echter beperkt, een thuisopvangster mag maximaal 2 dagen per week in hetzelfde gezin opvangen.

Op dit moment hebben wij dringend behoefte aan uitbreiding in uw dorp!! Door een enorme toename van aanvragen voor deze vorm van kinderopvang zijn wij op zoek naar enthousiaste mensen die graag met kinderen willen werken maar toch geen vast baan zoeken.

Laat u vrijblijvend informeren over het werken als gastouder/ thuisopvangster en beslis dan of u zich aanmeldt of niet.

Wij bieden u begeleiding, vaste tarieven, de mogelijkheid tot het doen van cursussen en u kunt gratis gebruik maken van onze uitleenservice!

Vindt u het heerlijk om kinderen om u heen te hebben en lijkt het u een uitdaging om dit te combineren met een gastkind?

Bel naar het gastouderbureau, tel. 228139.

reclameburo
alle beletteringen
reclameborden
spandoeken
kunststof letters
lichtreclame
lichtkranten
magneetplaten
stickers
zelfklevende teksten en logo's
exclusief glasraalwerk

FRANC KRUITBOSCH RECLAME **RK**

kantoor/werkplaats: Pr. Irenestraat 2-1 Kloetinge
postadres: Postbus 2232 4460 ME Goes
tel. 0113 - 227547 fax 0113 - 233075
autotel. 06-52771599

M. Verstelle

GAZELLE
PEUGEOT
BATAVUS

*uw adres voor
fietsen!*

** REPARATIE*

** INRUIL*

JACHTHUISSTRAAT 2, KLOETINGE TEL. 216613

Vrijwilligers en boeren beschermen samen weidevogels.

Het aantal weidevogels neemt af, volgens Bram Janse uit de Hemstraat in Kloetinge. Reden dus om de weidevogels te beschermen. Bram Janse is vrijwilliger bij de groep weidevogelbeheer van de Stichting Landschapsbeheer Zeeland. Voor het vijfde jaar trekt hij wekelijks de polder rond Kloetinge in om nesten van weidevogels op te zoeken, te markeren of te verplaatsen.

Bram doet dit werk met vier andere vrijwilligers (Zuid-Beveland telt 35 vrijwilligers) in de omgeving van de Deesche Watergang, aan de zuidkant van de Kattendijkse dijk. Vroeg in het voorjaar gaat hij bij de agrarische bedrijven langs om hun medewerking te vragen en vrijwel alle boeren reageren positief. In maart gaan de vrijwilligers voor de eerste keer nesten zoeken. Er staan dan nog weinig gewassen op het land, dus vanaf de weg kunnen de nesten met een telescoop of verrekijker getraceerd worden. Een nest wordt met stokjes gemarkeerd 1,5 m vóór en 1,5 m achter het nest.

Kieviten gaan als eerste eieren leggen, op 30 maart werd vorig jaar het eerste kievitsnest ontdekt, op 22 april het nest van de eerste kluut. Bedoeling van de weidevogelbescherming is dat de nesten opgenomen worden bij de werkzaamheden op het land zoals ploegen, zaaien en poten en dat ze, als de machine gepasseerd is, op dezelfde plaats weer neergelegd worden. Het opnemen moet voorzichtig gebeuren, met de handen of met een schepje, want de 3 of 4 eieren moeten liefst niet aangeraakt worden. Ook het neerleggen moet zorgvuldig gebeuren, de eieren mogen er niet uitrollen en het nest mag niet te ver verplaatst worden. In de 22 of 23 dagen dat het duurt voordat de eieren uitkomen moet het nest soms driemaal verplaatst worden. De vrijwilliger rijdt meestal op de tractor mee en stapt af als er een nest in de weg ligt.

In de polder waar Bram Janse actief is, zijn vorig jaar 100 nesten gevonden, van kievit, scholekster, kluut en kleine plevier. Van die nesten zijn er 8 niet uitgekomen. Oorzaak, het nest is verlaten of van het aardappelbed gerold. Er zijn geen andere vogels geweest die het nest hebben leeggehaald zoals eksters, kraaien of kauwtjes wel doen. Dit was wel het geval in de Deesche watergang waar Bram ook nesten telt. Daar zijn 40 nesten van visdiefjes leeggehaald door kauwtjes.

de Stijl

Zonneschermen Rolluiken Markiezen
ZONFILTERS - HORREN - JALOEZIEËN - ROLGORDIJNEN - PLISSÉ EN DUETTE
M. Nyhofflaan 111, 4481 DH Kloetinge tel 0113-231771 fax 0113-231771

Kruiden

Theeën

Specerijen

Reformvoeding
V.N.R.



Homeopatische
geneesmiddelen

Vitamines en
voedings
supplementen

Dierproefvrije
cosmetica

Gasthuisstraat 9 - 4461 JS Goes - 0113-270545



FRITUUR D'N HOEK

Lewestraat 1 Kloetinge

OPENINGSTIJDEN

maandag: 16.00 - 22.00 uur
dinsdag t/m zaterdag: 11.30 - 23.00 uur
zondag: 11.30 - 22.00 uur

Tel. (0113) - 23 08 05



Tervatenseweg 17
4481 NC Kloetinge
Tel. 0113-231324
Fax 0113-212945

Verhuur van:

- * marktkramen met gekleurde zeilen
- * partykramen
- * party- en alutenten
- * scheerlijntenten
- * podia (on)overdekt
- * toiletwagens
- * tafels en stoelen
- * tapijttegels
- * verlichting
- * diverse partybenodigheden

Soms kom je leuke dingen tegen in het veld. Zo ontdekte Bram vorig jaar een nest van een kluut dat door de vele regen onder water was verdwenen, maar de kluut verhoogde het nest net zo lang tot het weer droog stond.

Bram hoopte dat dit jaar weer een stijgende lijn te zien zou zijn in het aantal nesten, maar dit was niet het geval. De oorzaak moet gezocht worden in de gewassen die dit jaar verbouwd werden. In tarwe nestelt de Kievit vrijwel niet, en de vogels die het wel doen zijn bij het opgroeien van het graan niet meer te vinden. Ook wordt er minder aandacht aan de nesten geschonken omdat er in graan geen bewerkingen meer plaatsvinden. Een volgend seizoen kan weer een ander beeld te zien geven.

Het is een goede zaak dat boeren en vrijwilligers samenwerken om weidevogels, die dus ook graag op akkerland broeden, te beschermen. Bram, die altijd interesse heeft gehad voor de natuur, doet dit werk met plezier. Het kost niet veel tijd, ongeveer een halve dag in de week, alleen als alle boeren tegelijk op het land bezig zijn is het even topdrukte.

Mocht u ook interesse hebben in deze gezonde vrijetijdsbesteding, vrijwilligers zijn altijd welkom bij de Stichting Landschapsbeheer Zeeland (informatie bij Bram Janse, Hemstraat 27, Kloetinge)

Mieke van Nieuwenhuijze, boerin

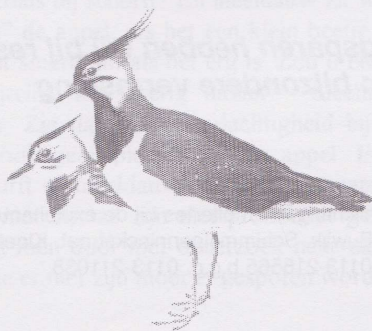

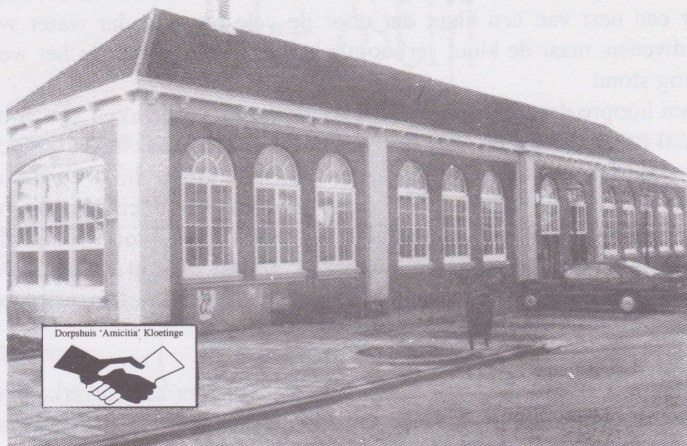

OOK IN 2000 HET ADRES VOOR

- * Jubilea
- * Bruiloften
- * Partijen
- * Vergaderingen
- * Enz. enz.

- * Sfeervolle zalen
- * Moderne keuken
- * Parkeerterrein
- * Geluidsinstallatie

**Compleet
verzorgd tot
± 200 personen**

***Voor a.s. Bruidsparen hebben wij bij reservering
een bijzondere verrassing***

Vraag vrijblijvend inlichtingen en offertes bij de exploitant/manager:
mw. Jolanda Euwijk, Schimmelpenninckstraat, Kloetinge
Tel. 0113-216565 b.g.g. 0113-211038.

Over spint en ander gespuis in het fruit

Nu het ooft volop uitrijpt in de nazomer praat ik met Gert Trimpe in een van hem gestolen uurtje over zijn werk. Je zou zeggen dat na de snoei telers rustig kunnen afwachten tot de appeltjes vanzelf in de schoot vallen, maar dat is niet zo -wisten we eigenlijk ook al een beetje. Behalve het in het oog houden van de balans tussen groei van de boom en de vruchtzetting hebben de telers ook te maken met aantasting van buitenaf, beestjes dus en schimmels. Spint is er zoëen (een beestje). Vroeger bestreden ze die met gif, dat zo sterk was dat met de spint ook alle nuttige insecten het leven lieten. Tegenwoordig doen ze dat op natuurlijke wijze. Roofmijt blijkt dol te zijn op spint en die wordt tegenwoordig dus uitgezet. Alleen de spint gaat eraan en de rest blijft leven. De roofmijt legt voor een gedeelte het loodje bij gebrek aan voedsel en overwintert voor de rest om volgend jaar weer actief te worden. Ook is er de fruitmot, een grote vijand van de fruitteler, die wormstekeligheid (wormpjes in de appel) veroorzaakt. Men kan die bestrijden door ampullen in de boomgaard te zetten waaruit de lokstof van vrouwtjes verdamppt. De mannetjes worden hierdoor aangetrokken en zien de vrouwtjes over het hoofd waardoor de voortplanting minimaal is. Rupsen en soms perebladvlo, wants en luis zijn de enige insecten waartegen je nog moet spuiten.

En dan zijn er de schimmels als schurft en meeldauw. Ze tasten de vrucht op zichzelf niet aan, maar wie koopt een appel met zwarte vlekken erop zoals bij schurft? En meeldauw zit weliswaar op het blad maar "verruwt" de appel, als het een klein beetje is valt het wel mee, maar het ziet er smerig uit als het erg is. Zou u een appel nemen die er minder appetijtelijk tot smerig uit ziet? Slecht eruitziend fruit is onverkoopbaar. Zie daar de tweeslachtigheid bij de consument, niet spuiten maar ook geen plekjes aan de appel. Er zijn trouwens wel rassen die schurft en meeldauw-resistent zijn maar die zijn of te klein, of ze zien er niet uit, ze zijn niet productief genoeg of niet lekker. Natuurlijk gaat men door met onderzoek naar ziekteresistente appels, maar zolang die er niet zijn moet er gespoten worden.

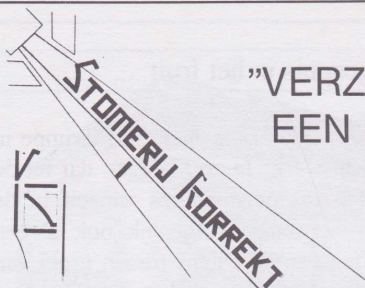

"VERZORGDE KLEDING"
EEN PRETTIG GEVOEL

GOES - Korte Kerkstraat 7
(0113) 22 85 08

INSTALLATIE-BEDRIJF

J. van der Klooster

Brederodestraat 20 - 4481 AE Kloetinge - Tel. 0113 - 216714

Aanleg en onderhoud van :
Gas, Centrale verwarming, Electriche- en sanitaire installaties
Service : AWB CV ketel



FIRMA HOOGSTRATE

Zomerweg 5
Kloetinge

Uw adres voor:

- * Groente
- * Fruit
- * Bloemen
- * Aardappelen

Tel. 214841

Autoschadebedrijf
Spuitelij

Cor Legendijk



Dr. A.F. Philipsstraat 18
4462 EW Goes
Tel. 0113 227403/212974

LID VAN DE

FOCWA

NEDERLANDSE VERENIGING
VAN ONDERNEMERS IN HET
CARROSSERIEBEDRIJF



De tijd dat er gespoten werd met zwaar gif (doodskoppen op de flesjes) is allang niet meer het geval. Spuiten moet gezien worden als *gewasbescherming*. In een nat jaar moet er meer gespoten worden dan in een droog jaar. Als er in juni geen schurft of meeldauw is, is er minder kans dat die nog komt. Als er bijgespoten moet worden tegen bv. de fruitmot dan gebeurt dat met een middel dat expliciet tegen de fruitmot werkt. Het is tegenwoordig ook mogelijk gericht te werken op de groei, de rijping, de gladheid van de appel, of de steeltjes om te voorkomen dat ze vallen. Dat gebeurt met middelen die van nature in de boom voorkomen, chemisch nageemaakt. Geen teler overigens spuit met plezier. Het is een dure aangelegenheid. Wat wordt gespoten is altijd terug te vinden in de appel, overigens niet ten koste van de smaak. En als je je product wilt kunnen verantwoorden volgens huidige normen, moet je volgens richtlijnen telen en een onafhankelijke instantie monsters laten nemen. Telers kunnen werken volgens de richtlijnen van de MBT, Milieu Bewuste Teelt. Deze teelt wordt gecontroleerd door een onafhankelijke instantie, de SGS. Deze instantie checkt steekproefsgewijs de appels op kwaliteit. Gert heeft een rechtstreeks contract met SGS wat betekent twee maal per jaar controle en ook het nagaan van de administratie. Wát is gespoten, wanneer en hoeveel. Daarnaast worden er bladmonsters genomen waaruit blijkt hoe het met de voedingstoestand van de boom en vruchten gesteld is. Aan de hand van deze monsters kan bepaald worden of er later in het seizoen nog kunstmest gestrooid moet worden.

Per land zijn de eisen verschillend wat betreft spuitmiddelen en hoeveelheid. In Denemarken en Scandinavië mag er bijna niet gespoten worden, maar die landen hebben een afzetsysteem dat dat toelaat. In Italië en Frankrijk mag meer dan in Nederland, kosten de spuitmiddelen minder en zijn de loonkosten lager, zodat de appels goedkoper in de schappen kunnen liggen. Dat is oneerlijke concurrentie waar de Nederlandse overheid zijn beleid op zou moeten afstemmen, temeer daar ook deze landen bij de EG horen. En dat dat niet vanzelfsprekend gebeurt, bleek onlangs nog uit de kranten.

Hester van Rees



Bloemen- en Kadohuis Omdat . . .

Behalve twee vestigingen in Goes
nu ook een vestiging in Kloetinge..!

LEWESTRAAT 67
Tel./Fax 0113-221819

Kom eens langs in een van onze winkels, er zit beslist iets bij voor u of
bel voor bestellingen!

Oostsingel 34
4461 KC Goes
Tel./Fax 0113 - 211611

+

Binderij/Atelier:
Lewestraat 67, Kloetinge
Tel./Fax 0113 - 221819

*Uittreksel uit het Gemeenteverslag van de Praatavond Gemeente
Goes: Jaarvergadering Vereniging Dorpsbelangen op 14 februari j.l.*

Aanwezig, ± 95 Kloetingenaren

Goese Wijk-en dorpenaanpak. Per 1 juni treedt de dorpencoördinatrice in dienst. Voor de dagelijkse gang van zaken kunnen de bewoners zich tot de dorpsvereniging wenden, die de zaken bespreekt met de coördinator. In de nieuwe situatie kan de dorpsvereniging zich beter profileren als belangenbehartiger van de burgers.

Voor de dorpen is er een gezamenlijk budget van ± 50.000 gulden beschikbaar waarvan Kloetinge een evenredig deel kan besteden. Dat geld is bedoeld om knelpunten in het dorp aan te pakken of wensen te realiseren waar bewoners prioriteit aan geven maar waarvoor op het moment geen geld beschikbaar is binnen de gemeentebegroting. De standaard onderhoudswerkzaamheden als groenonderhoud, stratenonderhoud, onderhoud van de riolering en noodzakelijke verkeersmaatregelen financiert de gemeente uit eigen begroting.

Voor de realisatie van een infowinkel wordt nog een praktische oplossing gezocht. In de infowinkel kan iedereen terecht met suggesties voor verbetering van de leefbaarheid van de dorpen en het melden van knelpunten. Overigens kunnen actuele zaken op werkdagen direct worden gemeld bij het stadskantoor.

Stimulering activiteiten in het dorp. Wat betreft de afwijzing van de Gemeente Goes van een verzoek om subsidie voor de huurkosten bij het koersballen wijst burgemeester Van der Zaag op de mogelijkheid van Premie-op-Actie.

Onderhoud van groen en straten. De gemeenteraad houdt vast aan zijn besluit om het onkruid niet met chemische middelen te bestrijden. De raad is zich ervan bewust dat hierdoor het straatbeeld verandert. Om de veiligheid niet in gevaar te laten komen, wordt getracht met zo weinig mogelijk schade een verantwoord niveau van onderhoud te

VOOR EEN ZORGZAME BEGELEIDING



Telefoon:
0113 - 31 14 44 of 31 24 08

ROUWCENTRUM:
Geldloozepad 20 Goes
Telefoon: 0113 - 22 75 25

Kantoor: Langeweg 1
4431 CE 's-Gravenpolder
Fax: 0113 - 31 29 78

- Voor een volledige en waardige verzorging van begrafenissen in Goes en alle dorpen van Zuid- en Noord-Beveland.
- Overal te ontbieden.
- Dag en nacht bereikbaar.
- Eigen rouwcentrum met stijlvolle opbaarruimte.
- Eigen rouwkamer met koeling om thuis op te baren.
- Mogelijkheden voor verzorging van koffietafels in het rouwcentrum

BEGRAFENISVERZORGING
DE BEVELANDEN

J.C. Hoekman



INPAKKEN EN WEGWEZEN ...

*maar wel met de
juiste reisbagage*

Wij hebben alle
goede merken
in huis



HANS SINKE

LEDERWAREN
Ganzepoortstraat 15 Goes

voor
een
deskundig
advies

creëren. Voor het Hoge Pad I en II (geconstateerd was dat deze openbare en historische kerkepaden afgesloten zouden zijn en het onderhoud zeer te wensen overliet) geldt geen speciaal beleid. Het is de bedoeling het profiel van de paden niet te verhogen.

Vogelzangse pad. Het dode hout dat bij harde wind uit de bomen waait, zorgt voor gevaarlijke situaties. Kan er tijdig worden gesnoeid? Een eerdere melding werd niet serieus genomen; Kan het pad breder worden gemaakt en beter worden verlicht? Kunnen in ieder geval de opstaande richels worden verlaagd? Die richels waren de oorzaak van een valpartij met een ernstig gevolg (langdurige ziekenhuisopname); Kan het pad worden voorzien van strepen? Mogen er scooters rijden? Als het niet mag, is het misschien mogelijk dit duidelijker aan te geven (bijv. met een onderbord)?

Antwoord: de burgemeester vindt het geen goede oplossing om dit pad te verbreden. Bij gevaar voor de omgeving moet worden ingegrepen. De situatie wordt bekeken. De politie zal aandacht besteden aan oneigelijk gebruik van het fietspad. Ook bewoners kunnen elkaar aanspreken op bepaalde zaken die ten koste gaan van de woonomgeving.

Herberg. De staat van onderhoud van de voormalige gemeenteherberg aan het Geertesplein is veel inwoners een doorn in het oog. Welk beleid voert de gemeente ten aanzien van dit soort historische panden?

Antwoord: Rijksmonumenten zijn vaak in particulier beheer. De eigenaar moet zelf met een restauratieplan komen en op grond daarvan bepaalt het college of er een restauratiesubsidie wordt verleend. Achterstand in werk bij het schildersbedrijf is er de oorzaak van dat de herberg er nu nog verveloos uitziet. Zoals het er nu naar uitziet, begint de schilder over twee weken. Wellicht kunnen eigenaar en gemeente samen eens rond de tafel gaan zitten om de planmatige aanpak te bespreken (hetgeen in de pauze geschiedde). Op een vraag in de zaal antwoordt de eigenaar dat het niet de bedoeling is dat de herberg zijn oude functie weer terugkrijgt.

MAKELAARDIJ HOSTE



Voor taxaties en bemiddeling bij verkoop van woningen.

J.A. Hoste KLOETINGE
makelaar o.g. en beëdigd taxateur
Tel.Fax (0113) 22 30 60

Administratiekantoor LENSHOEK

vooral uw

verzekeringen - administraties- belastingaangiftes

Tegen redelijk tarief en met persoonlijke service

Geertesplein 1, KLOETINGE tel. 0113-215404 / 215886



RIJSCHOOL BEHAGE



REGIO RIJSCHOOL

KLOETINGE - TEL. 0113-228927

TEUNIS VAN NES



*Radiator specialist
met eigen werkplaats!*

Dat kan alleen in Zeeland:

***assortiment van
1250 verschillende
(auto)radiatoren
uit voorraad
leveren.***

Westeinde 21, Kloetinge
Tel. 0113-216261 of 0113-212526

Overlast bedrijventerrein Westeinde. Wat is de gemeente van plan met het bedrijventerrein? Hoe wordt de overlast aangepakt? **Antw.:** het college is het ermee eens dat de bedrijvigheid daar op termijn moet verdwijnen. Daarmee is veel geld gemoeid. Voorlopig is het nog een kwestie van lange adem. Of de voorgestelde sanering al tot uitdrukking wordt gebracht via een wijziging van het bestemmingsplan? **Antw.:** Dit is nog niet het geval. Bij zo'n procedure moet een definitief tijdpad worden aangegeven, wat vanwege het ontbreken van middelen nog niet mogelijk is.

Wijkagent. Burgemeester Van der Zaag schetst de voorgeschiedenis die ertoe heeft geleid dat de agent sinds 1994 uit het straatbeeld is verdwenen. Door schade en schande wijsgeworden, is het beleid nu weer gericht op wijkgebonden politie. Door verschuivingen bij de geüniformeerde politie zijn er momenteel nog te weinig agenten (3 voor Kattendijke, Kloetinge, Wilhelminadorp). De hoop is gevestigd op de nieuwe lichte agenten die in de tweede helft van 2000 de politieschool verlaat. Er moet een nauwe samenwerking komen tussen de wijkagent, dorpencoördinator en de infowinkel. De bevolking moet de agent op een vast punt kunnen bereiken, bijvoorbeeld via een vast spreekuur.

Op de vraag om meer politiecontrole op tijdstippen dat scholen uitgaan, antwoordt Van der Zaag dat controle bij het uitgaan van de scholen gedeeltelijk een taak is voor de wijkzorg maar ook voor de verkeerszorg die daarvoor speciale projecten heeft. Daarnaast ligt er een taak voor de scholen en de ouders. De verantwoordelijkheid van scholen houdt niet op bij het klinken van de schoolbel. Er moet ook aandacht worden besteed aan gedrag na schooltijd. Misschien dat hier ook een taak ligt voor stadswachten. Als er signalen komen dat op bepaalde tijdstippen regels aan de laars worden gelapt, kan de aanwezigheid van stadswachten een preventieve uitwerking hebben. Cijfers tonen het nut van stadswachten aan. **Agent De Vos** onderstreept dat inwoners niet moeten schromen om het politiebureau te bellen.

.. WIST U DAT .. WIST U DAT .. WIST U DAT ..

een mooie huid voor 60% van binnenuit komt
en maar voor 40% van buitenaf

Wij bekijken uw huid van binnenuit

Schoonheid & Gezondheid

IN- EN UITWENDIGE HUIDBEHANDELINGEN

Anneke en Jessica

Aromatherapie - Schoonheidsbehandeling - Pedicure - Manicure - Nagelstyling
Bruidsmake up - Make up cursus - Kleuranalyse - Zonnebank

Inlichtingen en afspraken: 0113 - 222704 - Jachthuis 5, 4481 AK Kloetinge
Openingstijden: dinsdag t/m vrijdag 9.00 - 17.00 uur zaterdag 9.00 - 12.00 uur



H A A R S T U D I O
avance

**UITSLUITEND
OP
AFSPRAAK**



Jachthuisstraat 5, Kloetinge (0113) 22 30 15

Verkeersmaatregelen. *Alle vragen (en antwoorden) over wel of niet verlaging van drempels, andere verkeersremmende maatregelen dan drempels, snelheidscontroles, wel of niet wegversmalling, verkeerssituatie op de Schalklaan, te hard rijden, die op de gemeenteavond zijn gesteld, zijn in dit uittreksel weggelaten. Er is een werkgroep voor de verkeersafwikkeling in Kloetinge in het leven geroepen waar deze zaken opnieuw aan bod komen (Zie Mededelingen)*

Bestemming weilanden tussen De Graaffstraat en de Zomerweg? Antw: het college denkt dat die locatie een oplossing kan zijn voor het capaciteitsprobleem bij de voetbalvereniging Kloetinge.

Hoe kan overlast door honden worden aangepakt? Antw: in eerste instantie proberen de eigenaar van de hond aan te spreken. Als die niet voor rede vatbaar is, de politie inschakelen.

Kan er aandacht komen voor de defecte verlichting van de wijzerplaat aan de noordkant van de kerk? Antw: wordt aan gewerkt.

Wat is de bestemming van de voormalige kleuterschool aan de Zomerweg? Antw: het college heeft hierover nog geen uitspraak gedaan, is nog in beraad.

Zijn de eisen van groen/wit schilderwerk bij huizen met een beschermd dorpsgezicht niet meer van kracht? Er bestaat ergernis aan geel en roze gekleurde gevels. Het is de voorzitter van Dorpsbelangen niet bekend welke de exacte regels bij beschermd dorpsgezicht zijn (*wordt uitgezocht - redactie*)

Iemand vindt dat door de vervanging van kleine ruitjes door één grote ruit bij een voormalige boerderij aan de 's Gravenpolderseweg deze onaanvaardbaar is beschadigd. Kan dit soort veranderingen worden tegengegaan? Voorzitter DB: wanneer een pand niet onder de Monumentenwet valt is er weinig aan te doen.



Iedereen praat
over complete
woninginrichting
TMC heeft 't!

GOES

- Stijl & Klasse Tapijt en Gordijnen • Paradijs Parketstudio
- Jan des Bouwv's Shop • Sleepy • TMC Project
- Ruimer Afsleuteren Meubelen • Verf & Wand

KRUININGEN

- Glymeubel • Stijl & Klasse Tapijt en Gordijnen
- Cityslapen • Hennis's Woondecoratie

MIDDELBURG

- Stijl & Klasse Tapijt en Gordijnen • TMC Project



TMC
Zeeland

TAPIJT- EN MEUBELCENTRUM

... EEN ZEE VAN WOONIDEËN ...

★
MARCONISTRAAT 13, GOES
Telefoon (0113) 713525

★
ZANDWEG 1b, KRUIJNINGEN
Telefoon (0113) 382626

★
KORENDIJK 34, MIDDELBURG
Telefoon (0118) 623632

Iemand vraagt aandacht voor de hoek bij de Patijnweg/ Westeinde. Hier zou vanwege opslag/sloop een niet-acceptabele situatie ontstaan. Van der Zaag: de afdeling Bouwen en Wonen en de milieucontroleur zullen hierop worden geattendeerd.

Ambachtsvrouw Van Dijk deelt mee dat met eenvoudige maatregelen het fietsverkeer op het pad naar het Jachthuis wordt ontmoedigd. Het wandelpubliek moet ongestoord kunnen genieten van de natuur.

Overige punten die zijn aangedragen:

Kan een afrastering aangebracht worden rond de vijver aan de Zomerweg/Vijverweg? De eenden zorgen voor overlast in de tuinen en worden -doordat ze op de weg lopen- aangereden.

De bloembakken op het Marktveld staan verkeerd (donkere plek) en er moeten andere bloemen voor gekozen worden.

Het voetpad langs de 's Heer Elsdorpweg is slecht beloopbaar (met name voor ouderen) vanwege wortelbegroeiing. Over de straat lopen is geen oplossing vanwege het autoverkeer.

In de Patijnweg, Lewestraat en Kon.Wilhelminastraat zitten kuilen in het trottoir en liggen tegels scheef. Vooral het feit dat de stoepen daar op veel plaatsen schuin aflopen, maakt ze voor ouderen moeilijk begaanbaar.

Vers... Prima kwaliteit
en lage prijzen staan
bij ons hoog in het
vaandel!



**BAKKERIJ
BOER** *versmarkt*

Lewestraat 57, Kloetinge tel 0113 - 215066

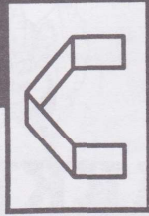

**B O U W B E D R I J F
J. VAN DE LINDE**



Albert Plesmanweg 19, Goes. Tel.: 0113 221040

ZEEUWS/HOLLANDSE UITDRUKKINGEN met *WIND*

1. *Het is stil waar het nooit waait* (overal gebeurt weleens wat)
2. *Zo de wind waait, waait zijn jasje* (opportunistisch zijn)
3. *Met alle winden meewaaien* (opportunistisch zijn)
4. *Ik heb het horen waaien* (ik heb er iets over gehoord)
5. *De wind mee hebben/ in de rug -* (voorspoed beleven)
6. *De wind tegen hebben* (tegenspoed hebben)
7. *Hoge bommen vangen veel wind* (de leiders staan het meest aan kritiek bloot)
8. *Even uitwaaien* (door een wandeling de zorgen uit je hoofd laten verdrijven)

Mw Annemiek Piso vestigt er nogmaals de aandacht op dat er LEZINGEN en een CURSUS mogelijk zijn over Voeding en Gezondheid.

Thema's voor lezingen zijn: Gezond ouder worden met goede voeding. Botontkalking in relatie tot voeding. Cholesterol, wat is dat? De invloed van voeding en leefstijl. Overgangsklachten, hormonen en de invloed van voeding. Gezond gewicht, voor- en nadelen vermageringsmethodes. 'Rond je bord': hoeveel voeding heb je dagelijks nodig?

Cursus 'voeding en gewicht' omvat:

Wat is goede voeding, wat heb je nodig, waar moet je op letten? wat is een gezond gewicht, waarom is jojoën ongezond, wat zijn de gezondheidsrisico's bij overgewicht? Hoe verwerkt het lichaam de voeding, hoe krijg je een goede balans tussen voeding, leefstijl, gewicht en gezondheid?

Locatie lezingen, cursus: buurt- of dorps huis, een verenigingsruimte of een speciale ruimte in een van de wijkinfowinkels

Door wie? Mevrouw Annemiek Piso, voedingen gezondheidsvoorlichter van de wijkinfowinkels in Goes en stichting Stimulans.

Kosten? Een lezing (voorlichting) kan gratis bezocht worden. De kosten voor de cursus bedraagt f 75,- en duurt 3 maanden. Voor mensen meteen uitkering is een vergoeding mogelijk via het Declaratiefonds. De eerstvolgende start in oktober. Wijkinfowinkels o.a. Goes-Oost, Vogelzangseweg 76a Tel 222226

De gedeputeerde staten van Zeeland zijn van plan de ontheffing aan de gemeente Goes te verlenen. Tot 10 september konden zienswijzen op de ontwerp-heffing ingediend worden bij G.S.

De dorpsvereniging van Kloetinge heeft zowel naar de provincie als naar de gemeente Goes een reactie gestuurd waarin de zorg wordt uitgesproken over de kosten waarvoor de bewoners van het buitengebied komen te staan en waarin is aangedrongen op een goede communicatie met de betreffende bewoners.

Mieke van Nieuwenhuijze.

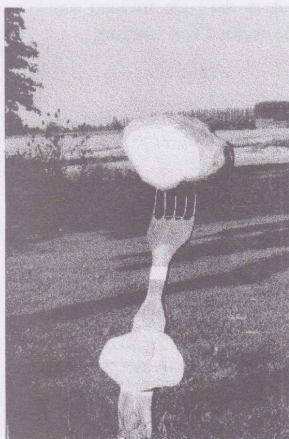

Boerderij "Middenhof"

Petaten

agria, asterix, bildtstar en bintje

Juun

Zeeuwse produkten

wijn, chutney, koekjes, mosterd, babbelaars, bier, honing, stroop, azijn, sappen, jam, volkorenmeel en snelkooktarwe.

Fam. Van Nieuwenhuijze
Abbekindersezandweg 4, Goes
tel:0113-228500

Mededelingen

Het aantal geldhandelingen door alle geld- en betaalautomaten is zo verminderd dat sluiting van het Postkantoor in de Irenestraat dreigt. Omdat dit met name voor de minder mobiele mensen een achteruitgang zou betekenen, heeft het Bestuur bezwaar aangetekend bij de Directie Postkantoren in Utrecht. Ondertussen doet het Bestuur een beroep op alle burgers om voor geldhandelingen zoveel mogelijk het postkantoor in Kloetinge te gebruiken.

Marjolein van Berkum is benoemd tot dorpencoördinatrice per 1 juni 2000 (tel. 249871) In de volgende Klusdurper meer over wanneer u bij wie en waar moet zijn..

16 September fietstocht rond Kloetinge. In de week van het platteland, die gehouden wordt van 16 september tot en met 24 september, organiseren boeren en tuinders in Zeeland diverse activiteiten op hun bedrijf. De afdeling Goes van de ZLTO (Zuidelijke Land- en Tuinbouworganisatie) organiseert in het kader van de week van het Platteland een fietstocht in de omgeving van Kloetinge op 16 september. Inschrijven van 13.30-14.00 uur op het akkerbouwbedrijf van de familie Nieuwenhuijze, Bredeweg 14 te Kloetinge. Tijdens de fietstocht van 23 km kunt u een bezoek brengen aan o.m. het bedrijf van fam. De Vrieze aan de Kapelseweg en aan het bedrijf van fam. Nieuwenhuijze aan de Abbekinderse Zandweg. Op deze bedrijven kunt u rondkijken en proeven van Zeeuwse producten. Deelname is gratis, Parkeergelegenheid is aanwezig.

Vergadering 16 november over bestemming budget Kloetinge

Op de gemeenteavond en ook in Samenspel (2-2000) is meedeeld dat ter stimulering van de bewonersparticipatie jaarlijks een wijk-/dorpenbudget wordt vastgesteld. Voor Kloetinge is voor dit jaar een bedrag van ca. f 15.000,- beschikbaar. Voor dit bedrag kan vanuit het dorp een bestedingsvoorstel aan de gemeente worden gedaan. Het is de bedoeling dat dit geld wordt besteed aan voorzieningen ten algemene nutte. Hiervan zijn uitgezonderd voorzieningen waarvoor



**BEVEILIGING
COLIJN**

in veilig gewel.

- Inbraakbeveiliging
- Brandbeveiliging
- Toegangscontrole
- Camerabewaking
- Meldkamer fac.
- Alarmopvolging

*24 -uurs
meldkamer-
service



Erkend
Oneto
Beveiligings-
Installateur



STICHTING
WAARDERING
BEROEP
Tijdschrift Beroepsregulering



ALARMGROEP
NEDERLAND

Bel: 0113-213720

Lewestraat 43, Goes/Kloetinge

HONDENTRIM SALON

Kwispel

Diana van Wijngaarden

(Gediplomeerd)

Biezelingsestraat 48 4421 BT Kapelle Tel. 0113-340553

Antenne installatie reparatiebedrijf
Groothandel in elektrotechnische artikelen

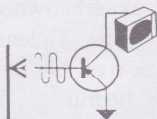

SPECIAAL HET ADRES voor detailhandel, bedrijven en
instellingen voor reparaties aan TV, radio, video enz.

KOM EENS LANGS

G. Legemaate,
Schimmelpenninckstraat 43
4481 AG Kloetinge
Tel.: 0113 - 228620
Fax: 0113 - 229705



**Meys
Optiek**

Kerkplein 5
4421 AA Kapelle-Biezelinge
's maandags gesloten
telefoon 0113 - 341489

**Zieken en bejaarden:
Bel voor uw bril; uw opticien
komt dan bij U thuis.**

specifieke subsidieregelingen gelden, zoals onderwijs en sport. Het bestuur van de Vereniging Dorpsbelangen wil de inwoners van Kloetinge vragen om met suggesties te komen voor de besteding. Daartoe wordt een openbare bijeenkomst georganiseerd in Amicitia op donderdag 16 november 2000, aanvang 19.30 uur, waarvoor u hartelijk wordt uitgenodigd.

Zaterdag 25 november a.s. organiseert de Vereniging Dorpsbelangen weer de jaarlijkse creatieve tentoostelling waar inwoners van Kloetinge en omgeving met hun hobby en/of verzameling naar buiten kunnen treden. Opgave voor deelname tot half oktober bij Wil Wagenaar, Tervatenseweg 1, 4481 PA Kloetinge, tel. 227242

Meepraten over de verkeersproblemen in Kloetinge?

Wij zoeken enthousiaste mensen, wonend in Kloetinge, die met ons constructief willen meedenken over de aanpak van verkeersproblemen in Kloetinge. Het gaat om ongeveer drie bijeenkomsten in de avonden. De eerste bijeenkomst is op 27 september in Amicitia.

Reacties zijn welkom en kunt u richten aan: Gemeente Goes - GWA
Postbus 2118
4460 MC Goes

Graag met vermelding van uw naam, adres, telefoonnummer en motivatie. Bij de samenstelling van de werkgroep zal rekening worden gehouden met de geografische verdeling over Kloetinge.

Eventuele nadere inlichtingen kunt u krijgen bij dhr H.Feij (tel.249675) of Mw M.van Berkum (tel. 249871)

Er is een nieuwe beheerder gekomen in Amicitia. De heer Schoonen heeft om gezondheidsredenen van verdere exploitatie af moeten zien helaas. Hij heeft een goede opvolgster gevonden in Jolanda Euwijk, die al een tijdje bij hem werkte.

Schoonheidssalon Patricia

- * complete gezichtsverzorging
 - * acnébehandelingen, (electrisch) epilieren
 - * visagie, bruids make-up, manicure
 - * littekencamouflage, kunstnagels (div. systemen)
 - * french manicure, cadeaubonnen in elke prijsklasse.
- depositair Jean d'Estrées,



Kids First Kinderverzorgingsprodukten.

Schoonheidssalon Patricia werkt uitsluitend met
DIERPROEFVRIJE produkten en is **STIVAS**-gediplomeerd.

behandeling volgens afspraak Buys Ballotstraat 1 tel.: 215856

AUTOBEDRIJF LOUWERSE



Kwaliteit met de beste service



Reparatie en onderhoud van
ALLE MERKEN
A.P.K. keuringen en L.P.G. inbouw
Accu's, Banden, Uitlaten - Schade
Verkoop nieuwe en gebruikte auto's

Westeinde 5
4481 BT Kloetinge

tel. 0113 - 230813

b.g.g.
0113 - 231334

Voor degenen die geprobeerd hebben het gedicht in de vorige Klusdurper op te lossen: de puntjes stonden op de plaats van klinkers. Het was een ode aan Kloetinge. Dankzij naspeuringen van de heer J. Lenshoek is duidelijk geworden dat de maker M.C.Melle was. Hij was bakker (in Kloetinge?) en altijd in de weer met versjes en poëzie. Dit schrijft Mw Yolanda Melle, zelf inmiddels gepensioneerd, van haar oom. Het is waarschijnlijk begin van de vorige (20e) eeuw gemaakt.

Degene die merkt geen Klusdurper te hebben ontvangen, graag een briefje in de bus van Marktveld 7 of voicemail van tel. 211697, dan proberen we daar alsnog iets aan te doen. Bezorgers en de organisatie erachter doen hun best, maar soms liggen brievenbussen verstopt of gaat er iets anders mis.

WAT VINDT U ZOAL OP ONS TUINCENTRUM

Kamerplanten	Heesters-Coniferen
Potterie	Hebe-Buxus
Glaswerk	Bomen
Zink-Mand-Riet	Taxus div. maten
Kaarsen	Vetplanten-Rotsplanten
Mossen-Oase	Bloembollen
Steekmat-Droogbloemen	Tuinbeelden
Decoratiemat	Bemestingsart.
Kaarten-Beeldjes	Bosgrond-Compost
Grote keuze Cadeau art.	Potgrond-Tuinturf-Grind enz.

Ook voor aanleg en onderhoud tuinen
renovatiwerk - bestrating - snoeiwerk



Geopend ma t/m vr 8.30 - 12.00 uur en 13.00 - 17.30 zat. 8.30 - 16.30

**Hét tuincentrum voor
groenliefhebbers heeft
alles voor binnen & buiten;
van planten
tot vijverartikelen, van
sfeerartikelen en
potterie tot tuinmeubelen.**



GOES, NIEUWE RIJKSWEG 2D, 0113-215395.